



## Tidsbestilling i Søllerød Golf Klub

### Prøveperiode for tidsbestilling i Søllerød Golf Klub

**1. april til 1. juli 2008 på lørdage, søndage og helligdage kl. 9.00 – 15.00**

(skæve helligdage som f.eks. fredag efter Kr. Himmelfart og grundlovsdagen regnes for helligdage).

Bestyrelsen i Søllerød Golfklub har som sagt og skrevet tidligere besluttet at afprøve tidsbestilling fra 1. april til 1. juli 2008. Ganske enkelt for at give medlemmerne mulighed for objektivt at kunne bedømme om tidsbestilling i Søllerød er godt eller skidt.



### BESTILLINGSREGLER I KORTE TRÆK FOR MEDLEMMER

- Medlemmer kan bestille 8 dage frem.
- Medlemmer kan max. bestille 3 starttider inden for denne periode.

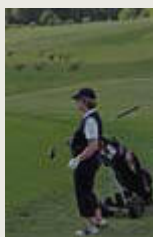

### BESTILLINGSREGLER I KORTE TRÆK FOR GREENFEEGÆSTER

- Greenfeespillere kan bestille 4 dage frem
- Greenfeespil i weekender og på helligdage er først efter kl. 12.00  
Et medlem kan dog invitere en greenfeegæst med ud inden kl.12.00
- Udenlandske gæster skal bestille tid via kontoret



### TIDER DER KAN BESTILLES

- Tider, der både kan bestilles via nettet eller via klubbens touchs skærm er XX.00 – XX.20 – XX.40, dvs. første tid kl. 9.00 og sidste tid kl. 14.50.
- Tider, der kun kan bestilles via klubbens touchs skærm samme dag er XX.10 – XX.30 – XX.50, dvs. første tid kl. 9.10 og sidste tid kl. 14.50.
- Bestilling af tid samme dag via internettet kan ske op til 1 time før og via touchs skærmen i klubben indtil 5 min. før spilleren vil slå ud.



## BEKRÆFTELSE AF TID BESTILT HJEMMEFRA

- Bekræft tid (for hele bolden) når I kommer i klubben samt få udskrevet en billet som bekræftelse på den bestilte tid. Billetten skal medbringes på banen.
- Husk at bekræfte bestillingen senest 15 min. før bestilt tid - ellers bortfalder bestillingen. Denne procedure er standard, og billetten er bevis på fortrinsretten til den bestilte tid.



## HVIS DER IKKE ER BESTILT TID HJEMMEFRA

- Der kan også bestilles tid ved Touch skærmen i klubben; - efter bestillingen bekræftes tiden med det samme. Husk at udskrive billetten, som bekræfter den bestilte tid. Billetten indeholder navn, hcp. og starttid. Denne procedure er standard, og billetten er beviset på fortrinsretten til den bestilte tid.



## ELEKTRONISK BOLDRENDETIDER

- Der findes 3 elektroniske boldrendetider hver time: kl. XX.10, XX.30 og XX.50, der ikke kan bestilles hjemmefra.
- De 3 tider (hver time) kan kun bestilles på Touchs skærmen i klubben – og vel og mærke KUN samme dag. På helt normal vis bestiller du din boldrendetid på skærmen, og du skal efterfølgende bekræfte din bestilling. Herefter udskrives din billet, der er bevis på fortrinsretten til den bestilte tid.

---

## HVORDAN KOMMER DU I GANG?

Gå ind på [www.sollerodgolf.dk](http://www.sollerodgolf.dk) og log ind på golfboks. Login-boksen findes i højre spalte. Brugernavn består af klubnr. og medlemsnr. med en bindestreg imellem. Password er din fødselsdag.

Eksempelvis sådan: Adgangskode: 37-607 Password: 260772.

Når du klikker på login, kommer du direkte over på [golfbox.dk](http://golfbox.dk).

Du kan også gå direkte til [www.golfbox.dk](http://www.golfbox.dk) og logge ind via denne side.

På klubbens touchskærm i foyeren kan du benytte dit DGU-medlemskort med pin-kode til at logge direkte ind på tidsbestilling i Golfbox.





05-08-2007 - 09:16

SPILLER ADMIN FORSIDE KONTA

MIN GOLFBBOX > GOLF NYHEDER > TURNERINGER > KLUB INFO > GOLF INFO >

MIN GOLFBBOX > MIN FORSIDE

- Min Forside
- Ret profil
- Tidsbestilling
- Indberet score
- Beskeder
- Kalender
- Min statistik
- SMS-Services
- Logoff

### BESKEDER

Antal ulæste beskeder: 11 af ialt 15

Emne	Fra
*Vigtigt* HCP	GolfBox
Server-udskiftning	GolfBox
Hastigheden på GolfBox	GolfBox

### MINE TIDER

Du har ingen tider...!

Klik på tidsbestilling og du kommer videre til selve tidsbestillingssiden, som ser sådan ud:

MIN GOLFBBOX > TIDSBESTILLING

- Min Forside
- Tidsbestilling
- Vælg klub
- Startliste
- Mine tider
- Mine favoritter
- Indberet score
- Beskeder
- Kalender
- Min statistik
- SMS-Services
- Logoff

Guide: 1. Vælg bane og starttid → 2. Vælg spillere og godkend Hjælp ?

Søllerød Golfklub

Golfbaner - Søllerød 18 huller

Vis udløbne tider

12-08-2007

Vis spiller detaljer

Solopgang: 05:34

Solnedgang: 20:55

SØNDAG D. 12-08-2007												
07	08	09	10	11	12	13	14	15	16	17	18	19
00	00	00	00	00	00	00	00	00	00	00	00	00
10	10	10	10	10	10	10	10	10	10	10	10	10
20	20	20	20	20	20	20	20	20	20	20	20	20
30	30	30	30	30	30	30	30	30	30	30	30	30
40	40	40	40	40	40	40	40	40	40	40	40	40
50	50	50	50	50	50	50	50	50	50	50	50	50

Ledig

delvis ledig

optaget

blokering

boldrende

turnering

■ = Herre ■ = Dame ■ = Junior ■■■ = bekræftet ⌚ = Låst

3DGOLFGUIDE

O / o = Gæst og Greenfee - bestilt / bekræftet

Q / q = Betalt - Bestilt / bekræftet

Regler for bestilling

Regler for bekræftelse

Rettigheder

Download brugervæjledning >



Hvis du er i tvivl om, hvordan du bruger systemet, så anbefales det, at du downloader brugervejledningen, der på en meget nem og overskuelig måde guider dig igennem bestillingen punkt for punkt. Alternativt klik på HJÆLP

Klik på en af de ledige tider den dag, du ønsker at spille: Dit eget nr. og navn ser du i den dialogboks, som åbner sig. Du vælger nu, hvem du vil spille med ved at tilføje dine medspilleres medlemsnumre.

KL. 13:08										
VÆLG	FAVORIT	MEDL.NR.	NAVN	GÆST	H	D	J	HCP	KLUB	PRIS
		99-661	Bent Germann S...		■			19,9	Ørnehøj Golfklub	-
	<input type="checkbox"/>	<input type="text"/>	<input type="text"/>	<input type="checkbox"/>						
	<input type="checkbox"/>	<input type="text"/>	<input type="text"/>	<input type="checkbox"/>						
	<input type="checkbox"/>	<input type="text"/>	<input type="text"/>	<input type="checkbox"/>						

## EN SMART DETALJE: Mine favoritter

Mine favoritter	NAVN	HCP	KLUBNAVN	
<input type="checkbox"/> Scorearkiv	Gert Graversen	18,7	Ørnehøj Golfklub	
<input checked="" type="checkbox"/> Beskeder	John Blomholt	23,7	Ørnehøj Golfklub	
<input type="checkbox"/> Kalender	Martin Grøn	12,5	Hammel Golf Klub	
<input type="checkbox"/> Logoff	Ole Larsen	16,2	Ørnehøj Golfklub	

Navn:

TILFØJ FAVORIT >

Her kan du indsætte/vælge dem, som du ofte spiller med, og når de har godkendt, at du har valgt dem som favorit, kan du næste gang du bestiller tid, blot sætte et ✓ i feltet Favorit, og du kan nu vælge hvem du vil spille med uden at søge efter nummer eller navn.

■ = Herre ■ = Dame ■ = Junior ■■■ = bekræftet 🔒 = Tiden er låst

- Regler for bestilling
- Regler for bekræftelse
- Rettigheder

Du kan også i Golfbox læse regler for bestilling og regler for bekræftelse samt rettigheder. Klik på dialogboksen under tidsbestilling.

## GOD FORNØJELSE

Med venlig hilsen  
Bestyrelsen

Du modtager dette nyhedsbrev, fordi du har opgivet din e-mailadresse til os via Golf Box.  
Kender du medlemmer, der også gerne vil modtage nyhedsbrevet, så bed dem gå ind på Golf Box og indtaste deres e-mailadresser.